

PLANTA BAIXA

ESC: 1/50

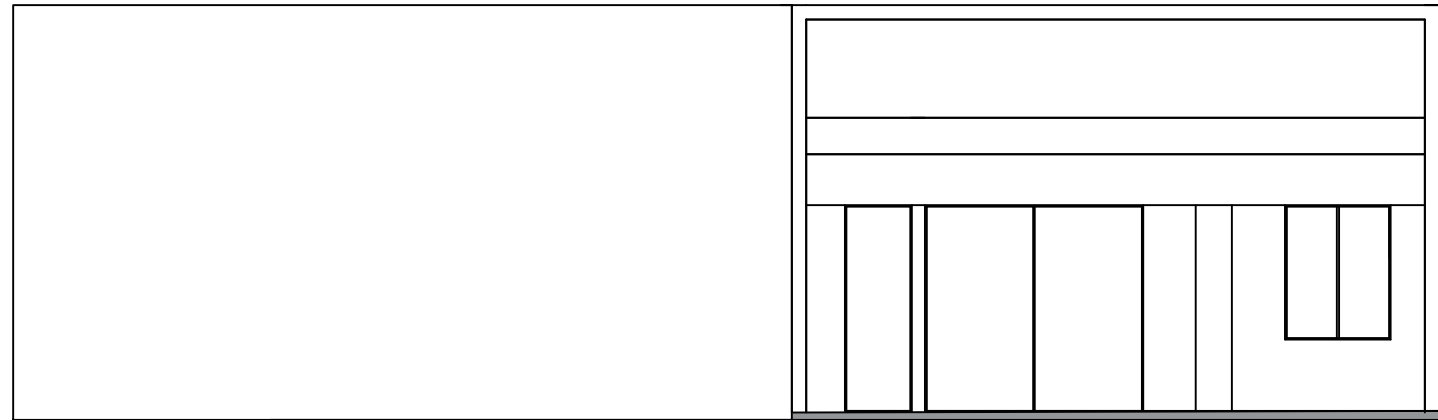

FACHADA

ESC: 1/50

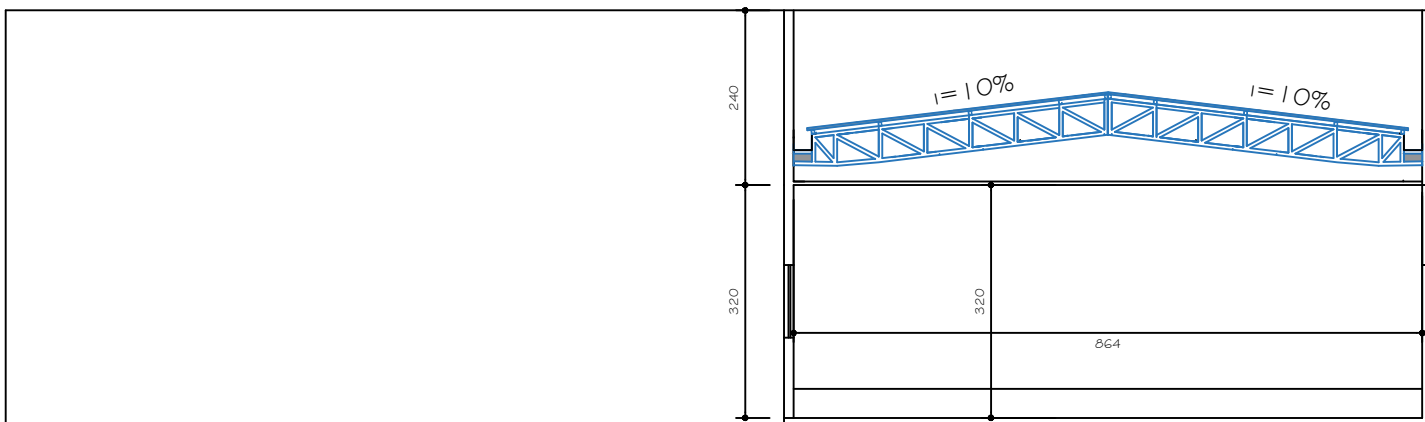

CORTE A-A

ESC: 1/50

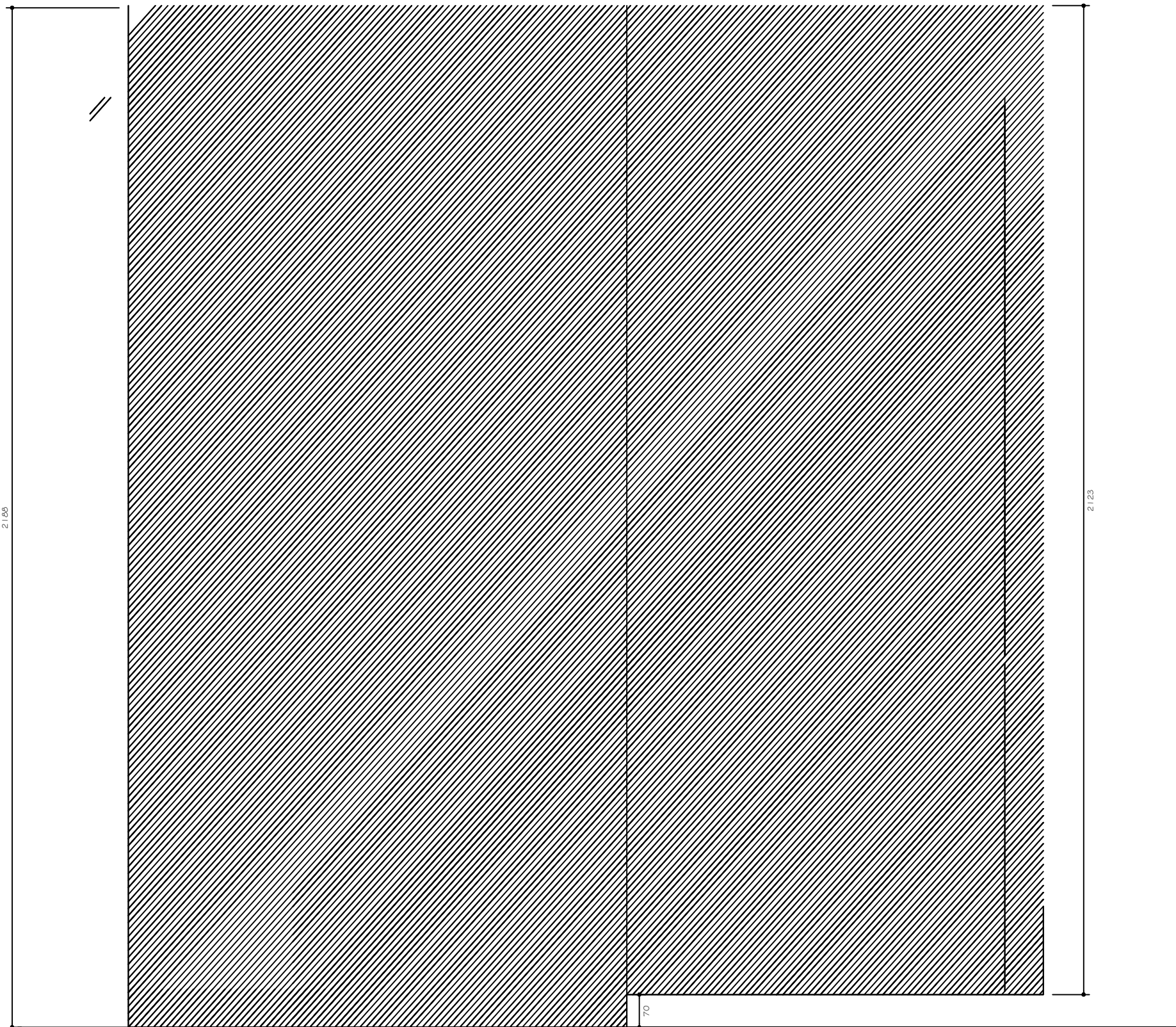

LOCAÇÃO/SITUAÇÃO

ESC: 1/50

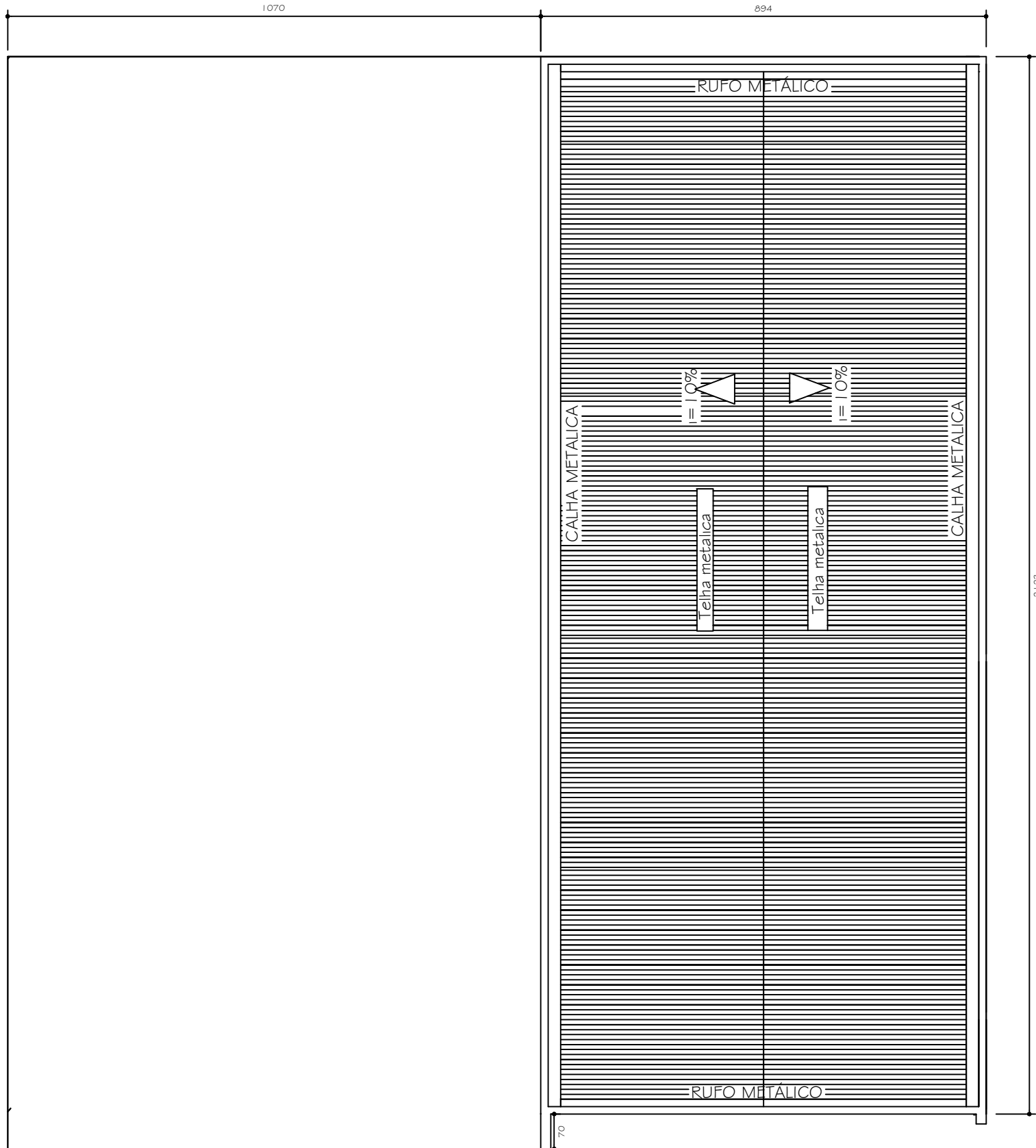

COBERTURA

ESC: 1/50

CIDADE:DOM BOSCO -MG		
ENDEREÇO:RUA GENTIL ROSA OLIVEIRA - CENTRO		
PROPRIETÁRIO:CAMARA MUNICIPAL DE DOM BOSCO-MG		
AUTOR DO PROJETO:JOÃO EVANGELISTA DE MATOS NUNES		
PROPRIETÁRIO: CAMARA MUNICIPAL DE DOM-BOSCO-MG CNPJ:01.645.913/0001-28		
AUTOR DO PROJETO: JOÃO EVANGELISTA DE MATOS NUNES CPF:863.451.256.-87 -CREA-MG:61277/D		
EXECUÇÃO:		
CARIMBO DA ADM.	CREA-MG:	
	ÁREA:	
PROJETO ARQUITETONICO		USO: INSTITUCIONAL
CONTEM: Planta baixa, corte A-A, Fachada, cobertura e locação/situação		FOLHA: 01/01
Area a reformar: 189,80m2		
LOGRADOURO: Rua Gentil Rosa de Oliveira - Centro		
Dezenho: João Nunes	Data: Novembro/25	